

# 管理票とは

## (1) 管理票の目的

汚染土壌を要措置区域等外へ搬出する者(管理票交付者)は、汚染土壌の運搬又は処理を他人に委託する場合には、環境省令で定める基準に従って、管理票を交付しなければならないこととし、当該汚染土壌が適正に運搬され、かつ、処理されていることを事後的に確認することによって、汚染土壌の搬出に伴う汚染の拡散の防止を図ることを目的としています。

## (2) 管理票に関する規定と罰則

### 1) 法第16条(規則第61条第2項及び第64条第2項)

汚染土壌の搬出の届出時に、当該搬出に係る必要事項が記載された使用予定の管理票の写しを添付

### 2) 法第17条(規則第65条)

- ① 運搬を行う自動車等に当該汚染土壌に係る管理票を備付け
- ② 管理票の交付又は回付を受けた者は、管理票に記載されている事項に誤りがないことを確認し、管理票に自動車等の番号及び運転者の氏名を記載
- ③ 管理票の交付又は回付を受けた者は、汚染土壌を引き渡すときは管理票に引き渡した年月日を記載し、引渡しの相手方に対し当該管理票を回付

#### 罰則

管理票の不交付、管理票への虚偽記載は、法により3月以下の懲役又は30万円以下の罰金を科せられます(法第66条)。

以下のような場合には罰則の対象となります。

- 管理票交付者が管理票を交付しなかった
- 必要事項を記載せず、又は、管理票に虚偽の記載をした
- 運搬受託者が管理票を回付しなかった
- 運搬が終了していないのに管理票を管理票交付者に返送した
- 処理が終了していないのに管理票を管理票交付者、運搬受託者に返送した

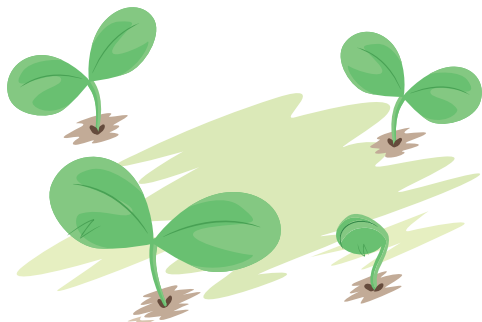

### 3) 法第20条

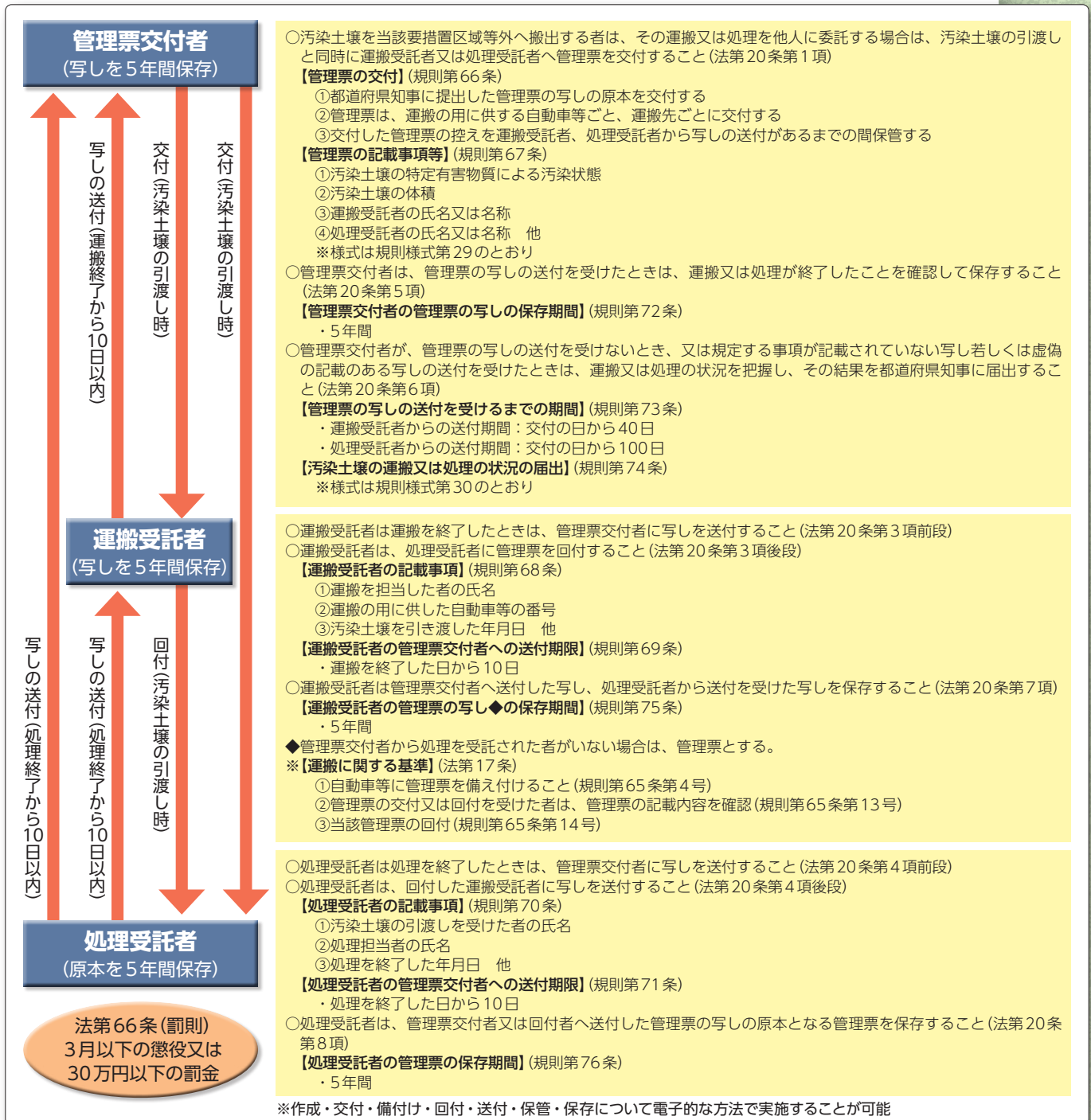

### 4) 法第21条(虚偽の管理票の交付等の禁止)

- 汚染土壌の運搬を受託していないにもかかわらず、虚偽の記載をして管理票を交付してはならない。(法第21条第1項)
- 汚染土壌の処理を受託していない又は汚染土壌を土地の形質の変更に使用しないにもかかわらず、虚偽の記載をして管理票を交付してはならない。(法第21条第2項)
- 運搬受託者、処理受託者又は汚染土壌を土地の形質の変更に使用する者は、受託した汚染土壌の運搬若しくは処理を終了していない又は汚染土壌を土地の形質の変更に使用していないにもかかわらず、管理票の写しを送付してはならない。(法第21条第3項)

### (3) 管理票の流れ(例)

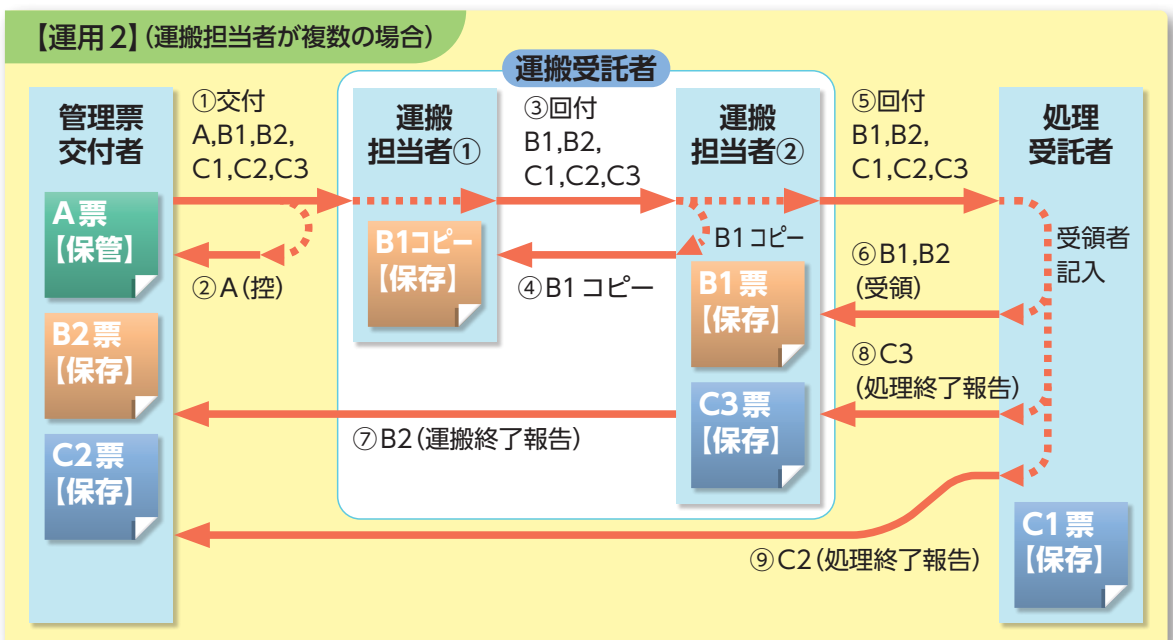
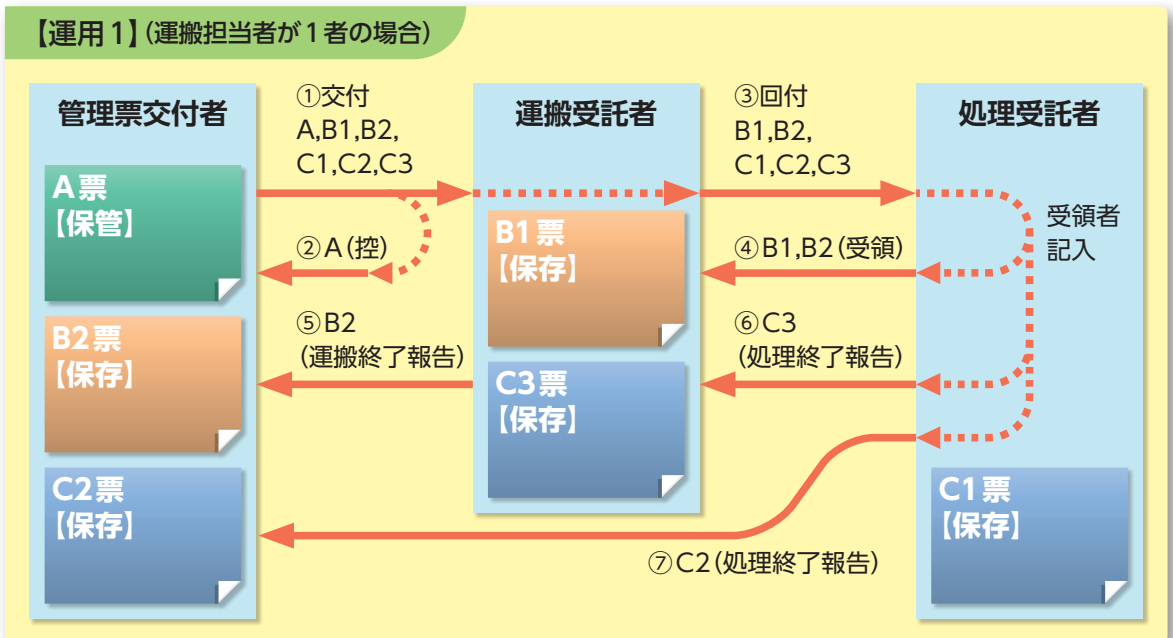
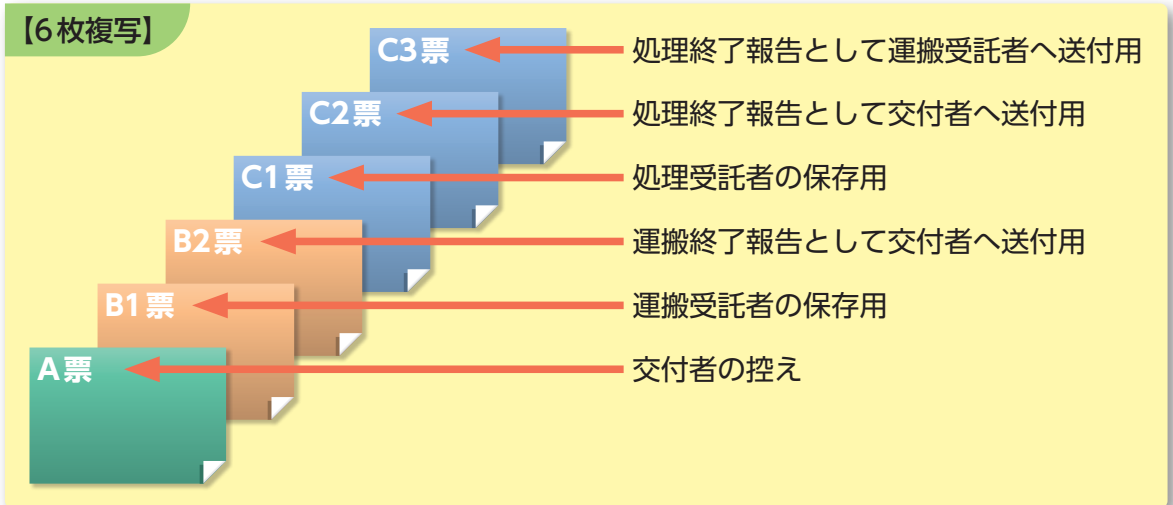

(4) 管理票の様式(例)

管理票 (A票)		整理番号																																																			
<p>様式第二十九 (第六十七条第二項関係)</p> <p>氏名又は名称、法人に於ては代表者の氏名 住所及び連絡先</p> <p>管理票交付者</p>	<p>氏名又は名称 住所及び連絡先</p> <p>運搬委託者</p>	<p>氏名又は名称 住所及び連絡先</p> <p>外搬委託者(土壌使用者)</p>	<p>交付担当者 の氏名</p> <p>交付年月 日</p> <p>交付番号</p>																																																		
<p>汚染土壌の特定有害物質による汚染状態 (※該当欄に濃度又はレ点を記入)</p> <table border="1"> <tr> <th>溶出基準 超過</th> <th>第二溶出 基準超過</th> <th>溶出基準 超過</th> <th>第二溶出 基準超過</th> <th>含有基準 超過</th> </tr> <tr> <td><input type="checkbox"/> クロロエチレン</td> <td><input type="checkbox"/> 1,1,2-トリクロロエタン</td> <td><input type="checkbox"/> カドミウム及びその化合物</td> <td></td> <td></td> </tr> <tr> <td><input type="checkbox"/> 四塩化炭素</td> <td><input type="checkbox"/> トリクロロエチレン</td> <td><input type="checkbox"/> 六価クロム化合物</td> <td></td> <td></td> </tr> <tr> <td><input type="checkbox"/> 1,2-ジクロロエタン</td> <td><input type="checkbox"/> ベンゼン</td> <td><input type="checkbox"/> シアン化合物</td> <td></td> <td></td> </tr> <tr> <td><input type="checkbox"/> 1,1-ジクロロエチレン</td> <td><input type="checkbox"/> シマジン</td> <td><input type="checkbox"/> 水銀及びその化合物</td> <td></td> <td></td> </tr> <tr> <td><input type="checkbox"/> 1,2-ジクロロエチレン</td> <td><input type="checkbox"/> チオベンカルブ</td> <td><input type="checkbox"/> セレン及びその化合物</td> <td></td> <td></td> </tr> <tr> <td><input type="checkbox"/> 1,3-ジクロロプロパン</td> <td><input type="checkbox"/> チウラム</td> <td><input type="checkbox"/> 鉛及びその化合物</td> <td></td> <td></td> </tr> <tr> <td><input type="checkbox"/> ジクロロメタン</td> <td><input type="checkbox"/> PCB</td> <td><input type="checkbox"/> 砒素及びその化合物</td> <td></td> <td></td> </tr> <tr> <td><input type="checkbox"/> テトラクロロエチレン</td> <td><input type="checkbox"/> 有機りん化合物</td> <td><input type="checkbox"/> 銅及びその化合物</td> <td></td> <td></td> </tr> <tr> <td><input type="checkbox"/> 1,1,1-トリクロロエタン</td> <td></td> <td><input type="checkbox"/> 汞及びその化合物</td> <td></td> <td></td> </tr> </table>		溶出基準 超過	第二溶出 基準超過	溶出基準 超過	第二溶出 基準超過	含有基準 超過	<input type="checkbox"/> クロロエチレン	<input type="checkbox"/> 1,1,2-トリクロロエタン	<input type="checkbox"/> カドミウム及びその化合物			<input type="checkbox"/> 四塩化炭素	<input type="checkbox"/> トリクロロエチレン	<input type="checkbox"/> 六価クロム化合物			<input type="checkbox"/> 1,2-ジクロロエタン	<input type="checkbox"/> ベンゼン	<input type="checkbox"/> シアン化合物			<input type="checkbox"/> 1,1-ジクロロエチレン	<input type="checkbox"/> シマジン	<input type="checkbox"/> 水銀及びその化合物			<input type="checkbox"/> 1,2-ジクロロエチレン	<input type="checkbox"/> チオベンカルブ	<input type="checkbox"/> セレン及びその化合物			<input type="checkbox"/> 1,3-ジクロロプロパン	<input type="checkbox"/> チウラム	<input type="checkbox"/> 鉛及びその化合物			<input type="checkbox"/> ジクロロメタン	<input type="checkbox"/> PCB	<input type="checkbox"/> 砒素及びその化合物			<input type="checkbox"/> テトラクロロエチレン	<input type="checkbox"/> 有機りん化合物	<input type="checkbox"/> 銅及びその化合物			<input type="checkbox"/> 1,1,1-トリクロロエタン		<input type="checkbox"/> 汞及びその化合物			<p>溶出基準 超過</p> <p>第二溶出 基準超過</p> <p>溶出基準 超過</p> <p>第二溶出 基準超過</p> <p>含有基準 超過</p>	<p>汚染土壌 の体積 m<sup>3</sup></p> <p>汚染土壌 の重量 t・kg</p>
溶出基準 超過	第二溶出 基準超過	溶出基準 超過	第二溶出 基準超過	含有基準 超過																																																	
<input type="checkbox"/> クロロエチレン	<input type="checkbox"/> 1,1,2-トリクロロエタン	<input type="checkbox"/> カドミウム及びその化合物																																																			
<input type="checkbox"/> 四塩化炭素	<input type="checkbox"/> トリクロロエチレン	<input type="checkbox"/> 六価クロム化合物																																																			
<input type="checkbox"/> 1,2-ジクロロエタン	<input type="checkbox"/> ベンゼン	<input type="checkbox"/> シアン化合物																																																			
<input type="checkbox"/> 1,1-ジクロロエチレン	<input type="checkbox"/> シマジン	<input type="checkbox"/> 水銀及びその化合物																																																			
<input type="checkbox"/> 1,2-ジクロロエチレン	<input type="checkbox"/> チオベンカルブ	<input type="checkbox"/> セレン及びその化合物																																																			
<input type="checkbox"/> 1,3-ジクロロプロパン	<input type="checkbox"/> チウラム	<input type="checkbox"/> 鉛及びその化合物																																																			
<input type="checkbox"/> ジクロロメタン	<input type="checkbox"/> PCB	<input type="checkbox"/> 砒素及びその化合物																																																			
<input type="checkbox"/> テトラクロロエチレン	<input type="checkbox"/> 有機りん化合物	<input type="checkbox"/> 銅及びその化合物																																																			
<input type="checkbox"/> 1,1,1-トリクロロエタン		<input type="checkbox"/> 汞及びその化合物																																																			
<p>要措置区域等の所在地 (国・都道府県・市町村)</p> <p><input type="checkbox"/> 積替え場所 <input type="checkbox"/> 保管場所</p> <p>積替え又は保管場所の名称、住所及び連絡先</p> <p><input type="checkbox"/> 積替え場所 <input type="checkbox"/> 保管場所</p> <p>積替え又は保管場所の名称、住所及び連絡先</p> <p>汚染土壌処理施設の名前及び所在地 (搬出地の自治体または委託する事業者の所在地)</p> <p>名称 所在地 許可番号</p>	<p>自動車等の番号及び運搬担当者の氏名</p> <p>自動車等の番号 担当者氏名</p> <p>自動車等の番号 担当者氏名</p> <p>自動車等の番号 担当者氏名</p>	<p>運搬区画</p> <p>↓</p> <p>↓</p> <p>↓</p>	<p>引渡し年月日</p> <p>年 月 日</p> <p>年 月 日</p> <p>年 月 日</p>																																																		
<p>引渡しを受けた者の氏名</p> <p>引渡しを受けた者の氏名</p>	<p>処理方法 (土壌の汚染の程度を基に)</p>	<p>処理終了年月日 (引渡しの完了の日)</p>	<p>年 月 日</p> <p>年 月 日</p> <p>年 月 日</p>																																																		
<p>運搬委託者からの返送確認日</p> <p>年 月 日</p>	<p>備考</p> <p>年 月 日</p>	<p>備考</p> <p>年 月 日</p>	<p>備考</p> <p>年 月 日</p>																																																		

## (5) 飛び地間移動及び区域間移動に係る管理票項目名の読み替え

飛び地間移動及び区域間移動する場合の管理票の様式は汚染土壌を汚染土壌処理業者へ搬出する場合の様式と同一です。飛び地間移動、区域間移動で使用する場合は、下表のとおり管理票の項目名の括弧書きに読み替えて運用します。

NO	汚染土壌処理業者へ搬出		飛び地間移動／区域間移動	
	管理票項目		略称	
1	管理票交付者 ・氏名又は名称、法人にあつては代表者氏名 ・住所及び連絡先		同左	
2	運搬受託者 ・氏名又は名称 ・住所及び連絡先		同左	
3	処理受託者 ・氏名又は名称 ・住所及び連絡先		土壌使用者 ・氏名又は名称 ・住所及び連絡先	土壌使用者
4	汚染土壌の特定有害物質による汚染状態 (※該当欄に濃度又は✓点を記入)		同左	
5	交付担当者の氏名		同左	
6	交付年月日		同左	
7	交付番号		同左	
8	汚染土壌の荷姿		同左	
9	汚染土壌の体積 (m <sup>3</sup> )		同左	
10	汚染土壌の重量 (t・kg)		同左	
11	要措置区域等の所在地		自然由来等形質変更時要届出区域又は要措置区域等の所在地	搬出区域の所在地
12	積替え又は 保管場所	<input type="checkbox"/> 積替え場所 <input type="checkbox"/> 保管場所	同左	
13		・名称及び所在地 ・所有者の氏名又は名称 ・連絡先	同左	
14		<input type="checkbox"/> 積替え場所 <input type="checkbox"/> 保管場所	同左	
15		・名称及び所在地 ・所有者の氏名又は名称 ・連絡先	同左	
16		汚染土壌処理施設の名称及び所在地 ・名称      ・所在地      ・許可番号	搬出先の自然由来等形質変更時要届出区域又は要措置区域等の所在地	受入区域の所在地
17	自動車等の番号及び運搬担当者の氏名 運搬区間、引き渡し年月日		同左	
18	自動車等の番号及び運搬担当者の氏名 運搬区間、引き渡し年月日		同左	
19	自動車等の番号及び運搬担当者の氏名 運搬区間、引き渡し年月日		同左	
20	引渡しを受けた者の氏名		同左	
21	処理担当者の氏名		土地の形質の変更をした者の氏名	土壌使用担当者
22	処理方法		土地の形質の変更の方法	
23	処理終了年月日		土地の形質を終了した年月日	土壌使用終了年月日
24	運搬受託者からの返送確認日		同左	
25	処理受託者からの返送確認日		土地の形質の変更を行った者からの返送確認日	
26	備考		同左	